abl
allgemeine baugenossenschaft luzern Bundesstrasse 16 | 6003 Luzern | T 041 227 29 29 | info@abl.ch | www.abl.ch

Maihofhalde 11 Luzern Erdgeschoss

154121001
3.5-Zimmer-Wohnung
NWF 81.0 m2

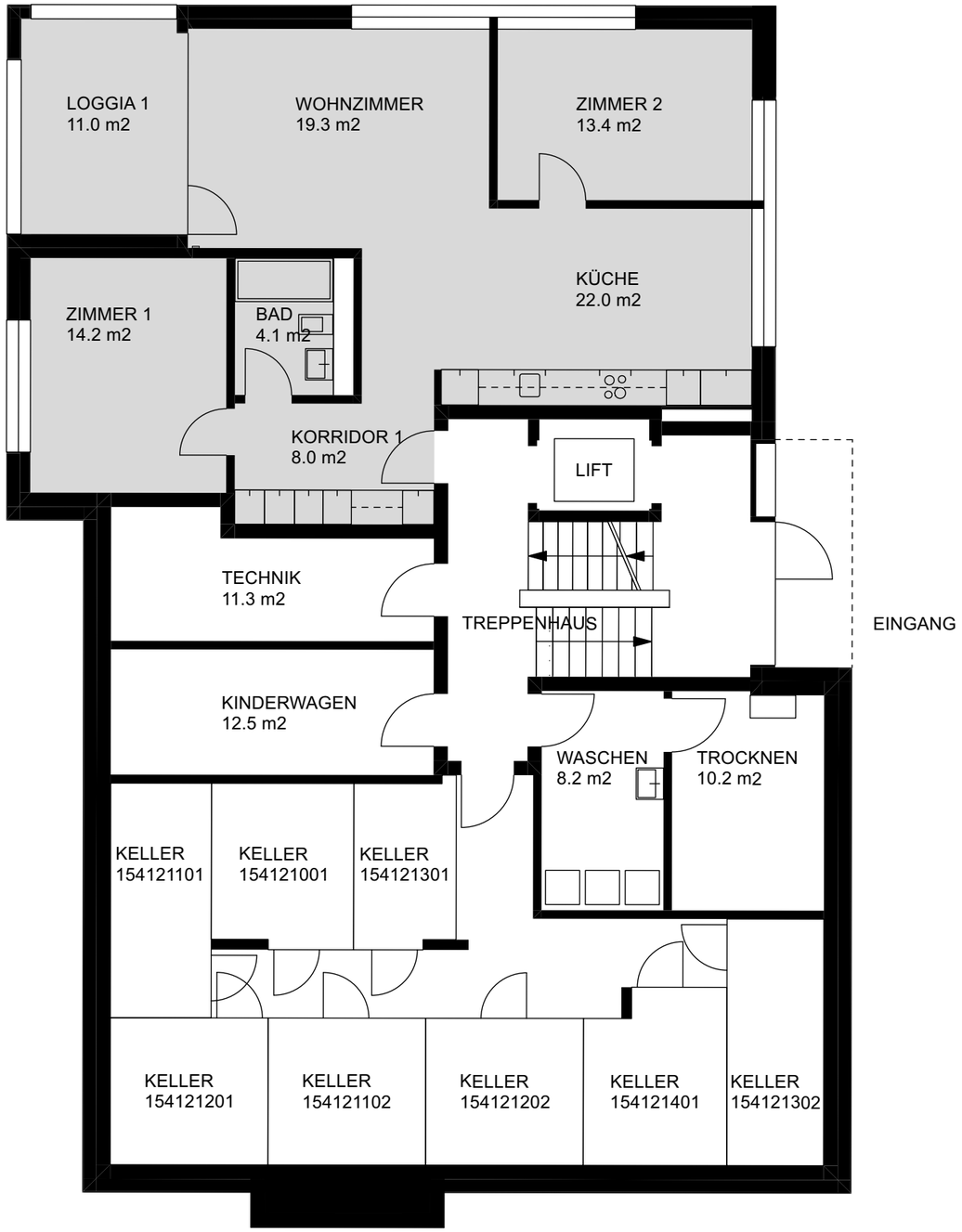

0 1 2 3 4 5 m

W N S O

Angaben ohne Gewähr. Änderungen und grundrissliche Abweichungen vorbehalten.